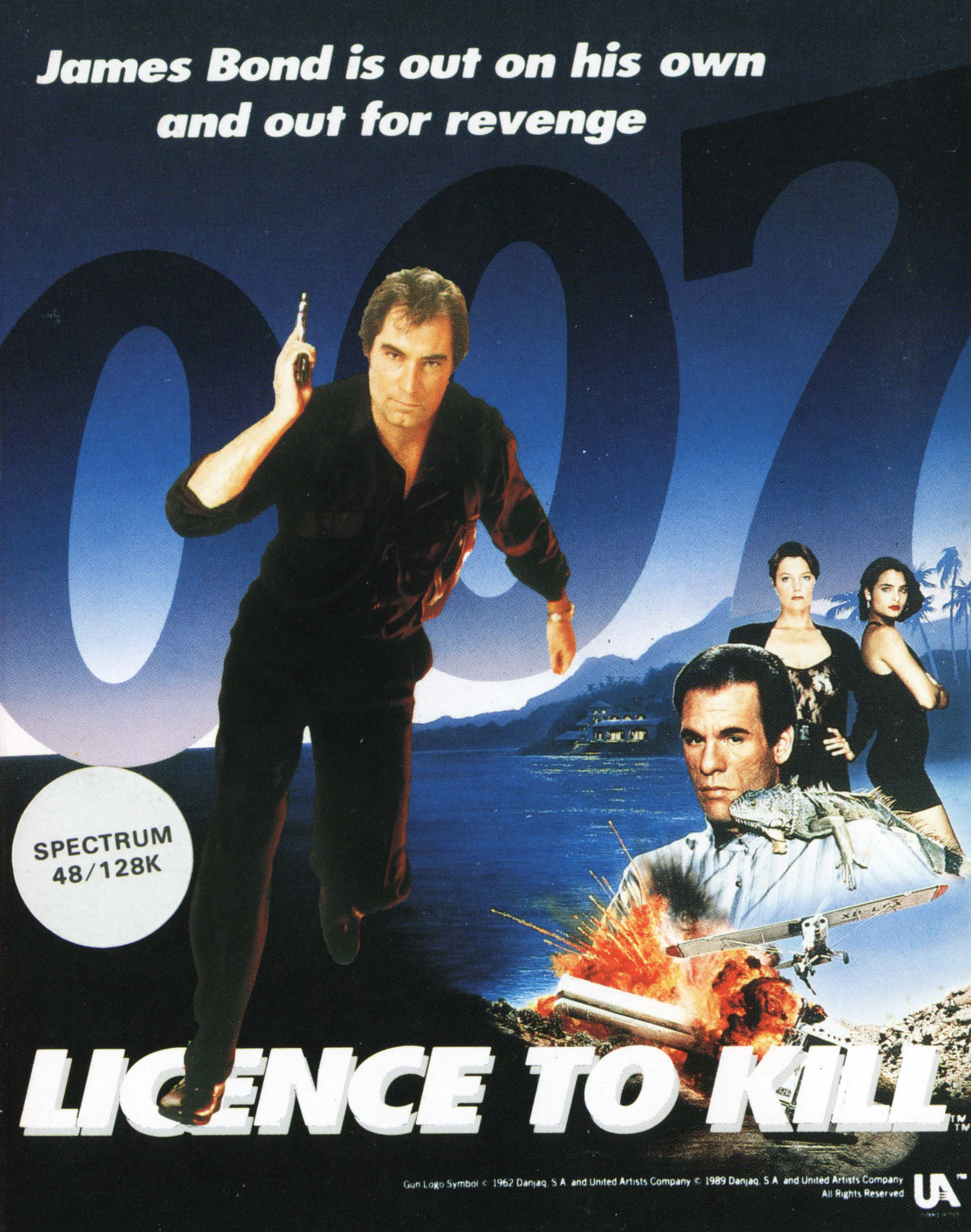
James Bond is out on his own
and out for revenge
007
SPECTRUM
48/128K
LICENCE TO KILL
Gun Logo Symbol © 1962 Danjaq, S.A. and United Artists Company © 1989 Danjaq, S.A. and United Artists Company
All Rights Reserved
UA

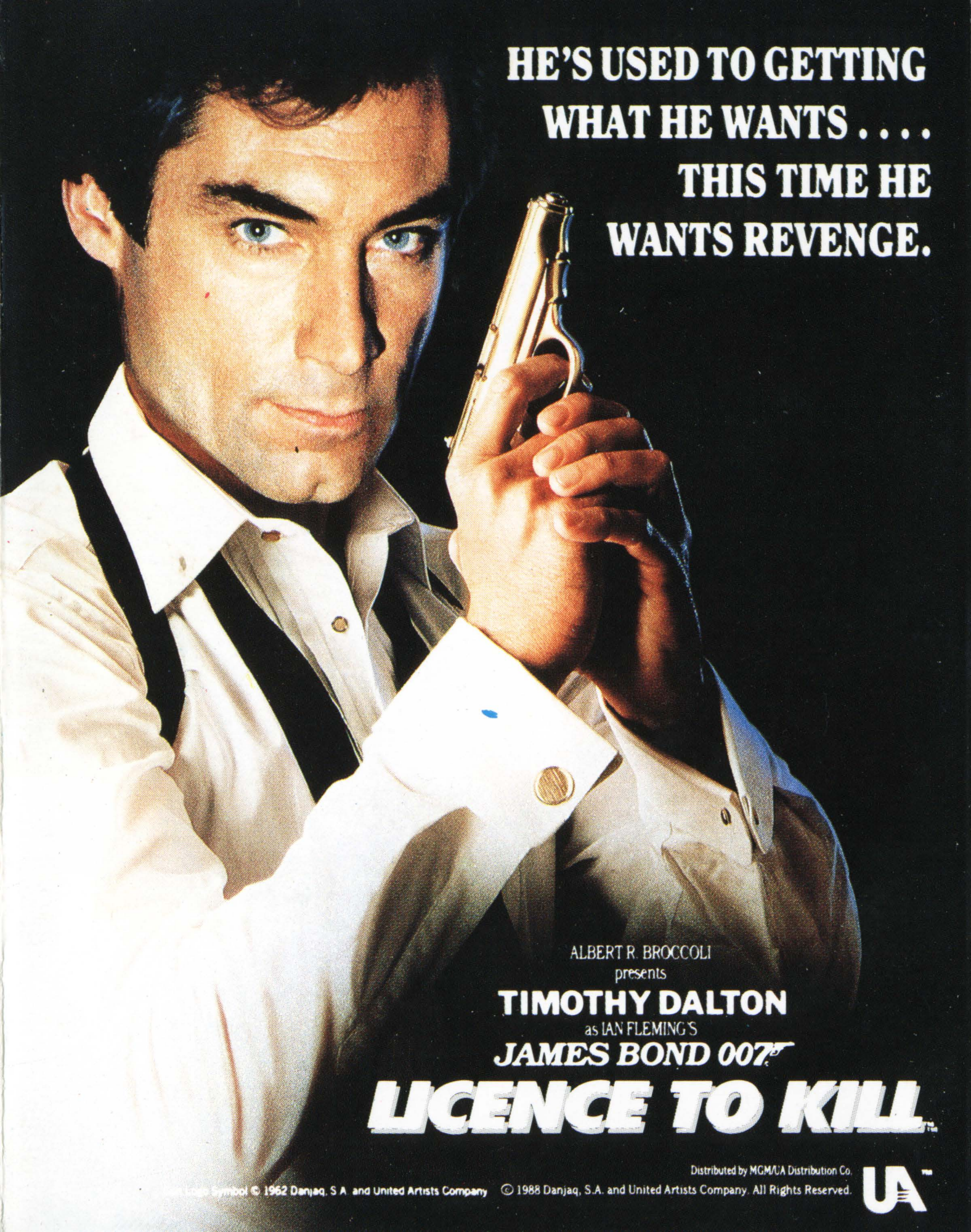
HE'S USED TO GETTING
WHAT HE WANTS . . . .
THIS TIME HE
WANTS REVENGE.
ALBERT R. BROCCOLI
presents
TIMOTHY DALTON
as IAN FLEMING'S
JAMES BOND 007
LICENCE TO KILL
Distributed by MGM/UA Distribution Co.
Logo Symbol © 1962 Danjaq, S.A. and United Artists Company
© 1988 Danjaq, S.A. and United Artists Company. All Rights Reserved.
UA

JAMES BOND 007©
LICENCE TO KILL™

THE AIM OF THE GAME

Become James Bond in his latest adventure and destroy the evil drug smuggler Sanchez. Guide 007 as he fights it out on Cray Cay, over Miami bay and underwater on his way to the final confrontation in 18-wheeler fuel tankers. Defeat Sanchez and give Bond what he wants – REVENGE.

SCENE 1

PART 1

Bond and Felix Leiter swoop low in their helicopter over Cray Cay to prevent Sanchez escaping with his beautiful girlfriend. Avoid all tall buildings and shoot out the gun emplacements as you gun down his jeep. Remember – the faster you fly the lower you go!

PART 2

Bond leaps into action and sets off on foot to catch Sanchez. Watch out – many of Sanchez' henchmen have been deployed to ambush you. Duck and shoot your way through while collecting extra magazines. Watch out for the oil barrels as they explode after four direct hits. Can you make it back to Felix in the waiting helicopter? Your wits and your 15-shot Beretta can make the difference!

PART 3

Bond is lowered by rope from the helicopter as Sanchez attempts to escape to Cuba in his aircraft. Guide 007 onto the back of the dodging plane and attach the tow rope. Remember Felix can't guide the pilot if you are in clouds and time is running out! Position Bond directly over the tail of the plane and press the fire button to "lock-on" – it's not as easy as it sounds.

SCENE 2

PART 1

007 dives into the thick of it

as he interrupts a 'Drop' by the drugs smugglers. They set off in hot pursuit and Bond must swim for his life as diver are launched against him. Swimming underwater stops the boats from firing, but what about the divers? Destroy the drug caches for a bonus. Armed only with a knife, can you hold out until the 'Drop' plane arrives?

PART 2

Harpoon the seaplane's pontoons and you're off in a high speed chase as you waterski barefoot behind the seaplane. Watch out – high speed catamarans have been launched to catch you. Weave your way to the seaplane to gain control and escape!

SCENE 3

You have destroyed Sanchez' drug factory only to find he has escaped you once again. You must prevent Sanchez reaching the border with his drugs haul stored in 18-wheeler tankers. In the chase sequence to end all chases you must destroy each tanker in turn until you reach the final tanker containing Sanchez. Be on the lookout – Sanchez has Stinger missiles to prevent you using your LICENCE TO KILL.

Once you have mastered each sequence, improve your score by going round again – but this time it will be much harder.

CONTROLLING BOND

Bond controls a variety of vehicles by moving left and right to dodge/steer. Push forwards and backwards to accelerate and decelerate. When running, aim by pressing the fire button to go into fire mode. Moving left and right moves the aiming reticle and pressing the fire button again shoots in that direction. Push forward to continue running. At certain times a reticle will appear telling you to Jump, Shoot etc – press fire to do this.

STATUS PANEL

Underneath the 007 logo a

systems panel is displayed which changes with each stage. This gives Altimeter/ Radar/Ammunition rounds, countdown timer, oxygen level, take-off speed and miles to border in sequence. The bottom window displays the score/lives panel.

CONTROLS

Control Bond by Joystick or Keyboard

Keys:

Q – Moves forward.
A – Move backwards.
O – Moves left.
P – Moves right.
SPACE – Fire.
H – Hold/Pause.
Shift & X – Exit.

LOADING INSTRUCTIONS

Spectrum – Type LOAD"" (ENTER).

Spectrum +3 – Use "Loader" option from start up menu. Ensure that the disk drive is empty, then start tape.

Commodore 64/128 – Shift/ Run Stop.

Amstrad – Hold down CTRL and press the small ENTER key.

JAMES BOND 007©
LICENZA DI UCCIDERE™

PROPOSITO DEL GIOCO

Impersonerai James Bond nella sua ultimissima avventura per distruggere il diabolico contrabbandiere di droga Sanchez. Guida 007 nella sualotta a Cray Cay, sulla baia di Miami ed in immersione verso la confrontazione finale che si svolgera' su camion per il trasporto di carburante a 18 ruote. Sconfiggi Sanchez e da'a Bond quello che vuole – LA VENDETTA.

SCENA PRIMA

PRIMA PARTE

Bond e Felix Leiter volano a bassa quota sul loro elicottero sopra Cray Cay all'inseguimento di Sanchez che sta fugger do con la sua bellissima ragazza. Evita tutti gli edifici alti, mira e spara alla jeep di Sanchez Ricorda – maggiore e' la velocita' di

volo, minore sara' la quota!.

SECONDA PARTE

Bond entra in azione e si mette sulle tracce di Sanchez. Sii molto cauto – Sanchez ha piazzato molti dei suoi uomini alle tue costole Mentre ti farai strada fra le varie imboscate, colleziona giornal-extra Attento ai barili di petrolio che esploderanno dopo quattro colpi diretti Ce la farai a tornare da Felix che ti aspetta sull'elicottero? Il tuo genio a la tua Beretta a 15 colpi possono tare la differenza!!.

TERZA PARTE

Bond viene calato dall 'elicottero con una fune mentre Sanchez cerca di scappare a Cuba col suo aereo. Guida 007 verso la coda dell'aereo in fugà e attacca la fune di Ricorda che Felix non puo' inserire il pilota automatico se il cielo e' nuvoloso e tu stai muovendoh all'esterno dell'aereo! Posiziona Bond direttamente sulla coda dell'aereo e premi il pulsante di fuoco su "Lock on" ("Bloccato"). Non sara' pero' semplice come potrebbe sembrare.

SCENA SECONDA

PRIMA PARTE

007 si butta a capofitto nell' azione. Si verifica un inseguimento "caldissimo" e Bond deve salvarsi la vita a nuoto proteggendosi dai sommozzatori che vengono lanciati contro di lui. Nuotare sott'acqua imopedira alle navi di sparare, ma cosa potrai fare contro i sommozzatori? Distruggi i caches di droga e otterrai un buono. Armato esclusivamente di coltello, riuscirai a resistere fino all'arrivo dell'aereo?

SECONDA PARTE

Arpiona il galleggiante dell'idrovolante e ti ritroverai in superticie a fare sci d'acque ad altissima velocita' e . . . . a piedi nudil Attenzione pero' – al tuo inseguimento sono stati lanciati catamarani molto veloci. Cerca di raggiungere l'idrovolante, riprendine il controllo e fuggil.

SCENA TERZA

Hai distrutto la fabbrica di droga di Sanchez solo per scoprire che ti e'sfuggito un'altra volta. Devi impedire a Sanchez di raggiungere il confine con la sua droga stoccata in camion a 18 ruotei Nel corso dell'inseguimento dovrai quindi distruggere ogni singolo camion fino a

raggiungere e distruggere quello che trasporta Sanchez. Sta' all'erta – Sanchez ha a disposizione missili Stinger per impedirti di usare la tua LICENZA DI UCCIDERE.
Quando avrai superato con successo ogni singola sequenza del gioco, puoi aumentare il tuo punteggio rifacendolo da capo – attenzione pero', questa volta sara' molto piu' difficile!!

CONTROLLARE BOND

Bond controlla una varieta' di veicoli muovendo a destra e a sinistra per schivare/curvare muoversi frontalmente e in retromarcia e inoltre per accelerare e frenare. Quando sei in corsa, per prendere la mira premi il pulsante di fuoco e entra nel modo di fuoco. Il movimento a destra e a sinistra muove il reticolato di mira e una successiva pressione del pulsante di fuoco provocherea' una scarica in quella direzione. Springi in avanti per continuare a correre. In alcuni momenti apparirá' un reticolato per mostrarti se saltare, sparare o altro – per eseguire, premi il pulsante di fuoco.

PANNELLO DEI COMANDI

Sotto al logo di 007 e'posizionato un pannello di sistemi che cambiera' al cambaire' del livello di gioco. Questo ti fornisce Altimetro/Radar/ Munizioni, timer per il conto alla rovescia, livello dell'ossigeno, velocita' di decollo e miglia da percorrere in sequenza.
La finestrella in alto sullo schermo mostra punteggio e.

CONTROLLI

Controllerai Bond col joystick o con la tastiera

Tasti:

Q – Movimento frontale;
A – Retromarcia;
O – A sinistra; P – A destra;
SPAZIO – fuoco; H – Pausa;
Shift e X – Uscita

ISTRUZIONI PER IL CARICAMENTO

Spectrum – Usa l'opzione "Loader" ("caricatore") dall'inizio del menu'. Assicurati che il drive del dischetto sia vuoto, poi inizia col nastro.

Commodore 64/128 – Tieni schiacciato "shift" e premi "run stop"

Amstrad – Tieni premuto CTRL e schiaccia il tastino ENTER.

ALBERT R. BROCCOLI
presents

TIMOTHY DALTON

as IAN FLEMING'S

JAMES BOND 007

LICENCE TO KILL™

**He's big. He's back. He's James Bond 007 .....
and now in a thrilling adaptation from the new movie Licence to Kill, you can take his place.**

Licence to Kill is a multi-level, multi-role game – you take the controls of helicopters, boats and tankers, perform some death-defying parachute stunts and take to the seas for a spot of barefoot waterskiing. A steady aim and steady fire is needed – shoot from the hip and take out the 'baddies'.

It's action packed and closely follows the latest adventures of the world's best kept Secret Agent in the brand new and most exciting movie of them all.

James Bond in Licence to Kill . . . . appearing now on a small screen near you.

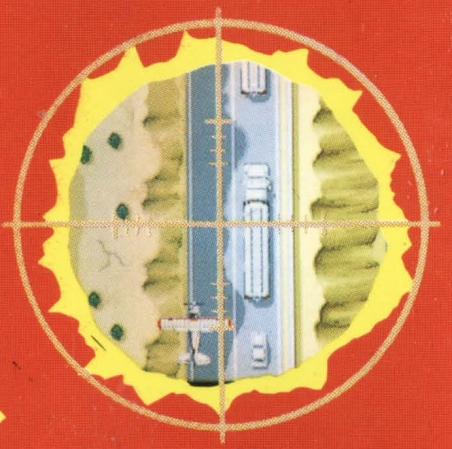

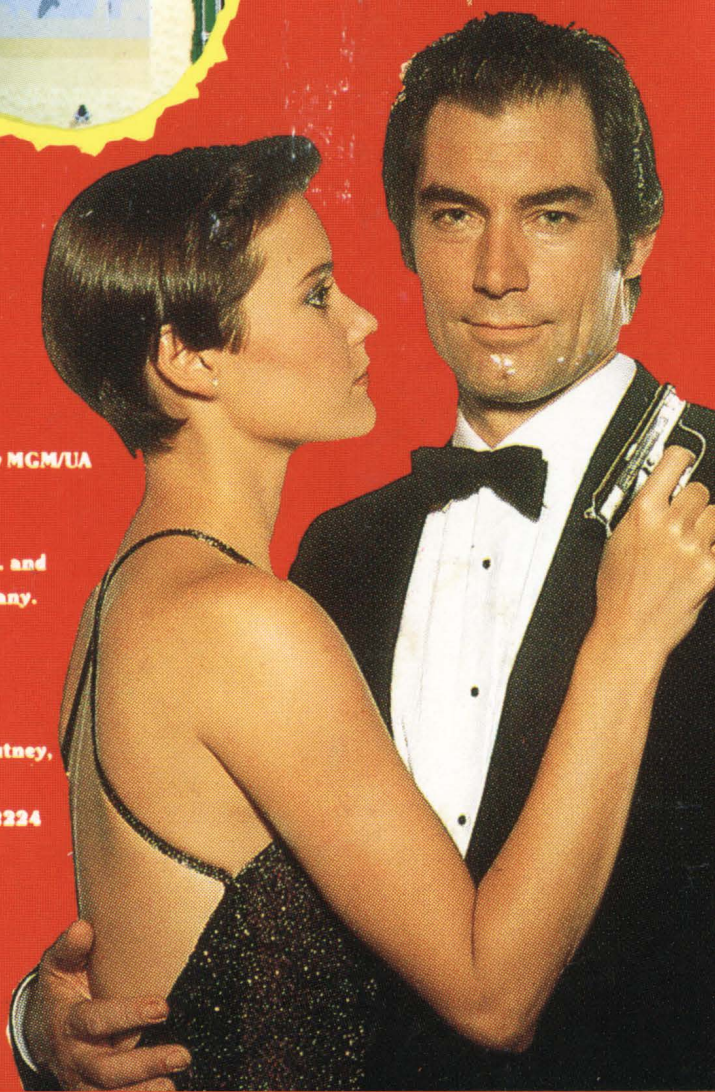

DOMARK

**Distributed by MGM/UA Distribution Co.
Gun Logo Symbol
© 1982 Danjaq, S.A. and United Artists Company.
All Rights Reserved.**

**Domark Limited,
Ferry House,
51-57 Lacy Road, Putney,
London. SW15 1PR
Telephone: 01-780 2224**

**Licence to Kill
Programmed by
Quixel**

**Instructions in:
English Italiano**